

北区日の峰4丁目

- 平成15年12月築
- オール電化住宅
(床暖房のみガスを使用)
- カースペース2台有
- 北東角地
- テラスがあります
- 各居室収納以外に、
物入があり、収納が充実

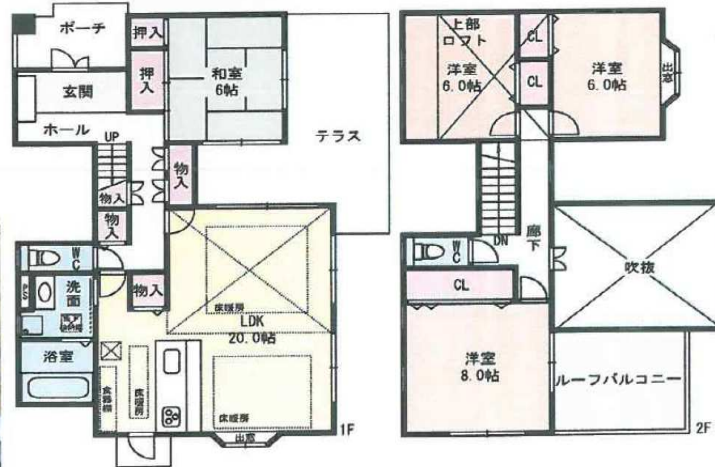

不動産のことなら

株式会社 **ひまわりホーム**

651-1211 神戸市北区小倉台2丁目2-3

兵庫県知事(4)第10493号
(社)兵庫県宅地建物取引業協会会員

Eメール: info@himawarihome.co.jp

HP アドレス: http://himawarihome.co.jp

TEL 078-586-3631

FAX 078-586-3632

LINE 友だち追加



物件種目	中古戸建		
価格	2,880 万円		
内消費税額	非課税		
物件所在地	神戸市北区日の峰4丁目		
交通状況	神戸電鉄有馬線「箕谷」駅徒歩10分 山田神戸線「三ノ宮」駅よりバス22分「日の峰4丁目」駅徒歩12分		
土地面積	273.26㎡ (約82.56坪)	私道面積	無
国土法属	否	付帯権利	
建物面積	延 115.99㎡ (約35.08坪)	その他	
	1F 67.97㎡	2F 48.02㎡	
物件構造	木造セメント瓦葺2階建		
間取り	4 LDK		
築年月	平成15年12月	駐車場	有り
土地権利	所有権	地目	宅地
都市計画	市街化区域	用途地域	第1種低層住専
建ぺい率	50%	容積率	100%
他の法令上の制限	<input type="checkbox"/> 防火 <input type="checkbox"/> 準防火 <input checked="" type="checkbox"/> 高度 <input type="checkbox"/> 高度利用 <input type="checkbox"/> 風致 <input type="checkbox"/> 文教 <input checked="" type="checkbox"/> その他		地勢 平坦
設備	<input checked="" type="checkbox"/> 電気 <input checked="" type="checkbox"/> 下水道 <input type="checkbox"/> 汲水 <input checked="" type="checkbox"/> 都市ガス <input checked="" type="checkbox"/> 上水道 <input type="checkbox"/> 浄化槽 <input checked="" type="checkbox"/> 側溝 <input type="checkbox"/> プロパンガス		
接道状況	角地		接道1 公道 北 約8 m
	接道2	公道 東 約8 m	接道3 m
現況	空家		
引渡	相談		
備考			